

R O M A N I A
JUDETUL BRAILA
COMUNA TICHILESTI
CONSILIUL LOCAL

H O T A R A R E A

Nr. 48 / 23. 09. 2019

privind : modificarea organigramei si a statutului de functii din cadrul aparatului de specialitate al primarului comunei Tichilesti

Consiliul Local al comunei Tichilesti intrunit in sedinta din data de 23.09.2018

Avand in vedere :

- proiectul de hotarare si expunerea de motive initiate de primarul comunei Tichilesti;

- prevederile art. 107 alin.2 lit. „b” din Legea 188/1999 privind statutul functionarilor publici cu modificarile si completarile ulterioare (R).

- prevederile art. 129 alin.2 lit. „a” si alin. 3 lit. „c”, art. 139 alin.1 , art. 154 alin. 3, art. 392 alin.1 si art. 611 alin. 1 din OUG 57/2019.

- rapoartele comisiilor de specialitate din cadrul consiliului local.

In temeiul art. 139 alin.1 , art.196 alin.1 lit.”a” si art. 198 alin.1 din OUG 57/2019 privind Codul Administrativ

H O T A R A S T E :

Art.1. Se aproba modificarea organigramei din cadrul aparatului de specialitate al primarului comunei Tichilesti, cuprinsa in anexa 1 care face parte integranta din prezenta hotarare.

Art.2. Se aproba modificarea statutului de functii al aparatului de specialitate al primarului comunei Tichilesti, cuprins in anexa 2 care face parte integranta din prezenta hotarare.

Art.3. Incepand cu data prezentei Hotararea Consiliului Local nr. 28/30.07.2018 isi inceteaza aplicabilitatea.

Art.4. Prin grija d-nului secretar Gradinaru Sandel prezenta hotarare va fi comunicata celor interesati.

PRESEDINTE DE SEDINTA,

Postolache Fanel



CONTRASEMNEAZA
SECRETAR COMUNA
Gradinaru Sandel

ORGANIGRAMA
APARATULUI DE SPECIALITATE AL PRIMARULUI COMUNEI TICHILESTI

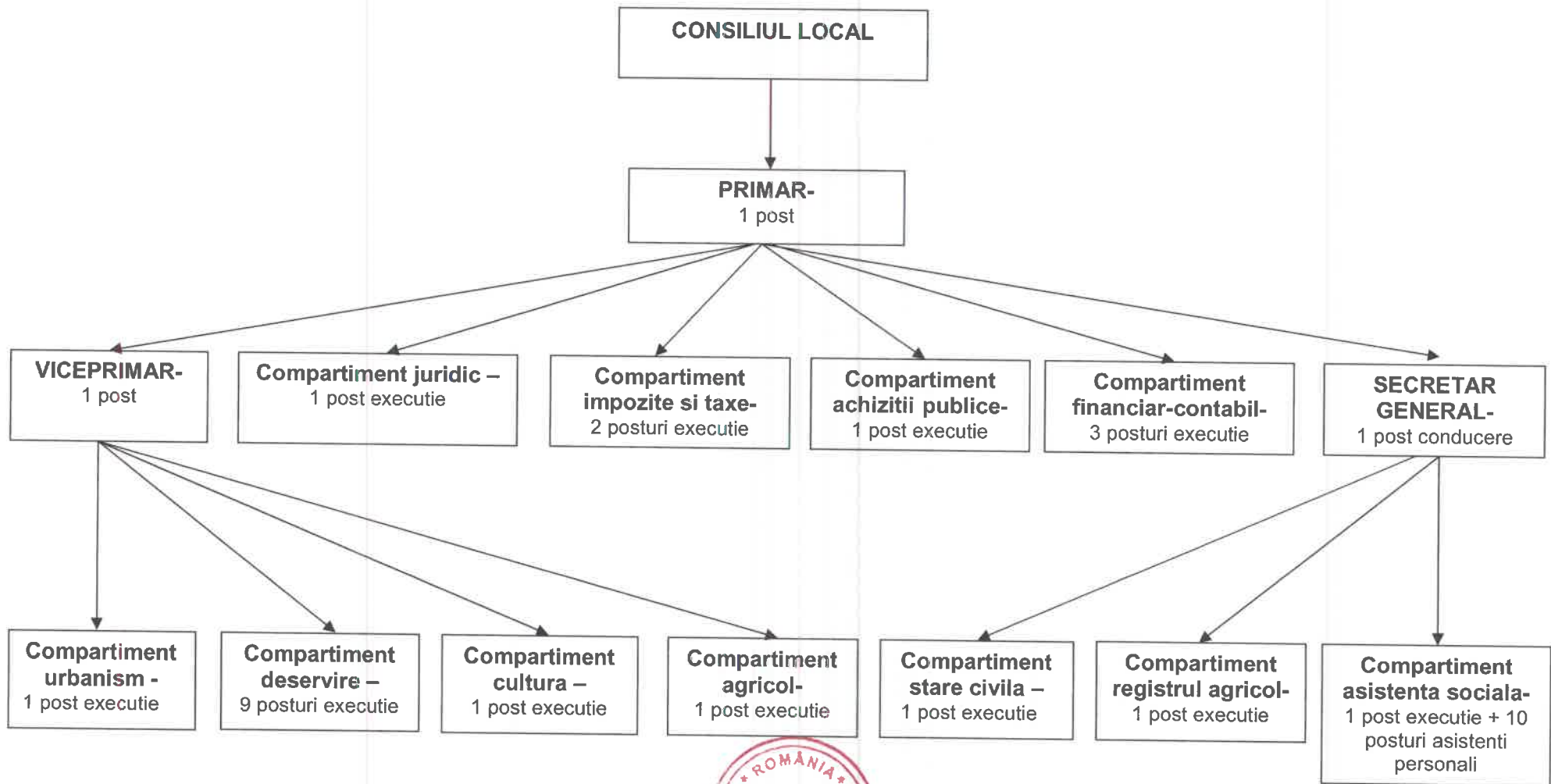

PRIMAR
Davidescu Gicu

STAT DE FUNCTII
 privind aparatul de specialitate al primarului comunei Tichilesti

| Nr, crt. | Numele/prenumele/ vacant, temporar vacant, dupa caz | Structura | Funcția de demnitate publica | Funcția publica | | | Clasa | Grad profesional | Nivelul studiilor | Funcția contractuala | | Treapta profesi onala/ grad | Nivelul studiilor | Observatii |
|---------------------------------|---|-----------|------------------------------------|-------------------------------|-----------------------------------|----------------|-------|---------------------|----------------------|------------------------|-------------------------------|--------------------------------------|----------------------|------------|
| | | | | Inalt functionar public | De conducere | De executie | | | | De conducere | De executie | | | |
| DEMNITARI | | | | | | | | | | | | | | |
| 1 | Davidescu Gicu | | primar | | | | | | | | | | | |
| 2 | Mihai Nicolae | | viceprimar | | | | | | | | | | | |
| COMPARTIMENT SECRETAR | | | | | | | | | | | | | | |
| 3 | Gradinaru Sandel | | | | secretar general | | I | | S | | | | | |
| COMPARTIMENT IMPOZITE SI TAXE | | | | | | | | | | | | | | |
| 4 | Nedelcu Petrus | | | | consilier | | I | superior | S | | | | | |
| 5 | Malinchi Georgeta | | | | consilier | | I | superior | S | | | | | |
| COMPARTIMENT FINANCIAR CONTABIL | | | | | | | | | | | | | | |
| 6 | Negura Sorica Gilia | | | | consilier | | I | superior | S | | | | | |
| 7 | Darnea Dumitrica | | | | consilier | | I | superior | S | | | | | |
| 8 | Vacant | | | | consilier | | I | asistent | S | | | | | |
| COMPARTIMENT ACHIZITII PUBLICE | | | | | | | | | | | | | | |
| 9 | Mihai Adriana | | | | consilier achizitii publice | | I | superior | S | | | | | |
| COMPARTIMENT REGISTRU AGRICOL | | | | | | | | | | | | | | |
| 10 | Corbu Nutica | | | | consilier | | I | superior | S | | | | | |
| COMPARTIMENT STARE CIVILA | | | | | | | | | | | | | | |
| 11 | Vacant | | | | consilier | | I | superior | S | | | | | |
| COMPARTIMENT ASISTENTA SOCIALA | | | | | | | | | | | | | | |
| 12 | Neacsu Stefana | | | | consilier | | I | superior | S | | | | | |
| 13 | | | | | | | | | | Asistenti personali | ¹⁰ * posturi | G | | |
| COMPARTIMENT URBANISM | | | | | | | | | | | | | | |
| 14 | Dinca Dumitra Daniela | | | | consilier | | I | principal | S | | | | | |

| | | | | | | | | | | | | | | |
|------------------------|-----------------------|--|--|--|--|--|--|-------------------|---|----------|---|----------------|---|---|
| COMPARTIMENT AGRICOL | | | | | | | | | | | | | | |
| 15 | Vacant | | | | | | | consilier | I | debutant | S | | | |
| COMPARTIMENT JURIDIC | | | | | | | | | | | | | | |
| 16 | Vacant | | | | | | | Consilier juridic | I | superior | S | | | |
| COMPARTIMENT CULTURA | | | | | | | | | | | | | | |
| 17 | Vacant | | | | | | | | | | | bibliotecar | I | M |
| COMPARTIMENT DESERVIRE | | | | | | | | | | | | | | |
| 18 | Latu Adrian Angheluta | | | | | | | | | | | sef SVSU | I | M |
| 19 | Arama Titi | | | | | | | | | | | sofer | I | G |
| 20 | Radu Angelica | | | | | | | | | | | guard | I | G |
| 21 | Ciocirlan Ionel | | | | | | | | | | | paznic | I | G |
| 22 | Marin Gheorghe | | | | | | | | | | | paznic | I | G |
| 23 | Corbu Ionel | | | | | | | | | | | paznic obstesc | I | G |
| 24 | Craciun Ionel | | | | | | | | | | | paznic obstesc | I | G |
| 25 | Vintila Stan | | | | | | | | | | | paznic obstesc | I | G |

| Funcția / Numar posturi | Ocupate | Vacante | Total |
|--|---------|---------|-----------------------------------|
| Nr. total demnitari | 2 | - | 2 |
| Nr. total de inalti functionari publici | - | - | - |
| Nr. total de functii publice de conducere | 1 | - | 1 |
| Nr. total de functii publice de executie | 8 | 4 | 12 |
| Nr. total de functii contractuale de conducere | - | - | - |
| Nr. total de functii contractuale de executie | 8 | 1 | 9 +10 posturi asistenti personali |
| Nr. total de posturi din cadrul institutiei/autoritatii publice | 19 | 5 | 24 |
| Nr. total de posturi potrivit art.III alin. (2) din O.U.G. nr. 63/2010 pentru modificarea si completarea Legii nr. 273/2006 privind finantele publice locale, precum si pentru stabilirea unor masuri financiare, cu modificarile si completarile ulterioare | 19 | 5 | 24 |

* cele 10 posturi de asistenti personali din cadrul compartimentului de asistenta sociala nu fac parte din cele 24 de posturi aprobate conform O.G. 63/2010, intrucat acestea fac parte din capitolul bugetar exceptat (Asistenta Sociala)

